

**Présidente de CME**  
Dr COURTAULT

**Directrice**  
Mme CALMON

**Vice-président CME**  
Dr SAVARY

# Organigramme pôles d'activité médicale et médico-technique

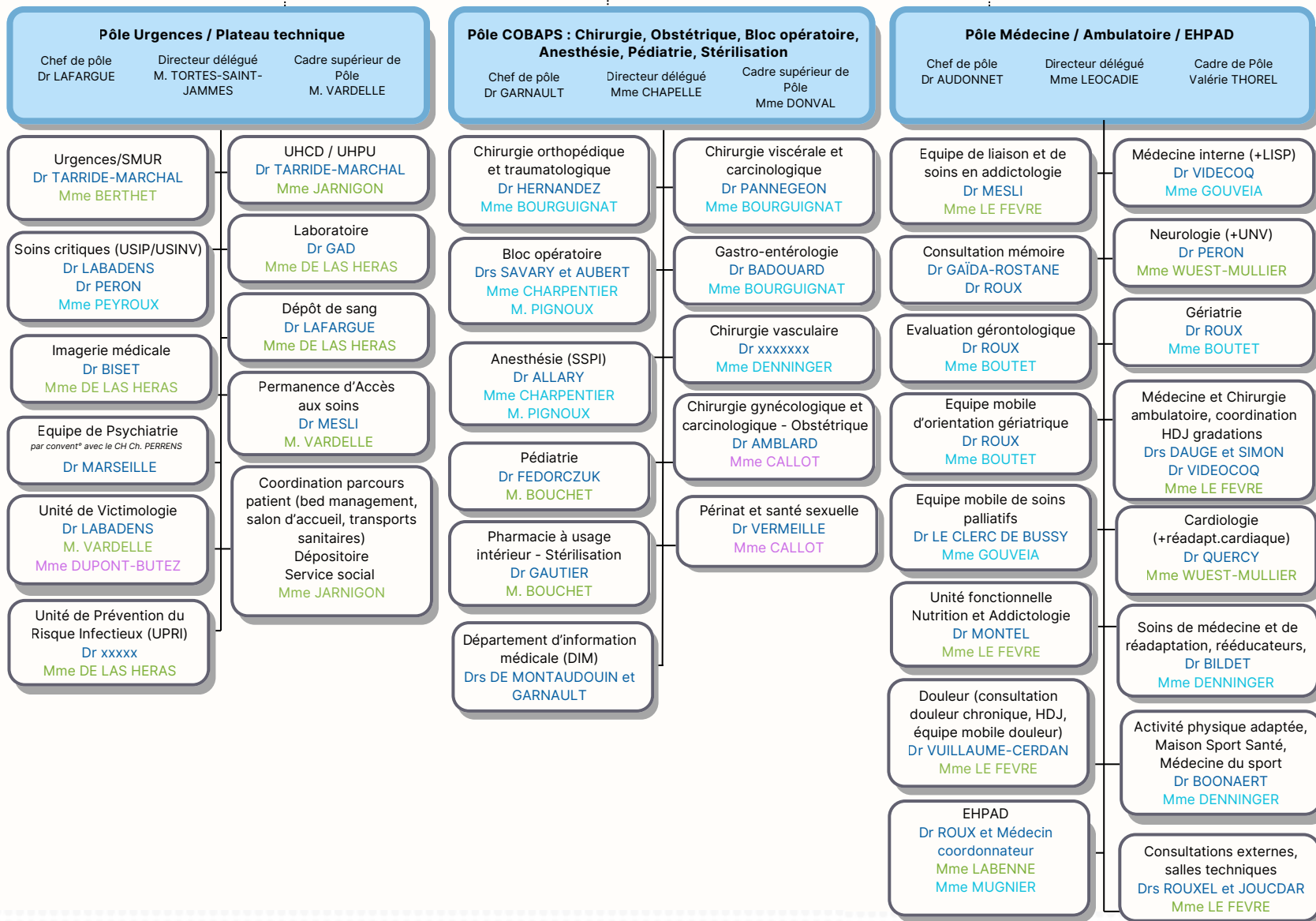

■ Chef de service   
 ■ Cadre du service   
 ■ FF Cadre du service   
 ■ Sage-femme coordinatrice